



ΕΛΛΗΝΙΚΗ ΔΗΜΟΚΡΑΤΙΑ
1^η Υ.ΠΕ. ΑΤΤΙΚΗΣ
ΓΕΝΙΚΟ ΝΟΣΟΚΟΜΕΙΟ ΑΘΗΝΩΝ
«ΙΠΠΟΚΡΑΤΕΙΟ»

Αθήνα, 28/02/2023

ΘΕΜΑ: ΑΝΤΙΚΑΤΑΣΤΑΣΗ ΔΑΠΕΔΟΥ ΣΕ ΣΤΟΝ
ΔΙΑΔΡΟΜΟ ΤΗΣ ΚΡΑΤΙΚΗΣ
ΠΑΘΟΛΟΓΙΚΗΣ ΚΛΙΝΙΚΗΣ - 4^ο ΟΡΟΦΟ
- Γ' ΚΤΙΡΙΟΥ

ΤΕΧΝΙΚΗ ΠΕΡΙΓΡΑΦΗ

Η παρούσα τεχνική περιγραφή αφορά τις γενικές προδιαγραφές των υλικών που θα χρησιμοποιηθούν καθώς και τις απαιτούμενες εργασίες, για την αντικατάσταση δαπέδου στον διάδρομο της Κρατικής Παθολογικής Κλινικής, στον 4^ο Όροφο – Γ' Κτιρίου του Νοσοκομείου.

1. ΠΕΡΙΓΡΑΦΗ ΟΙΚΟΔΟΜΙΚΩΝ ΕΡΓΑΣΙΩΝ

1.1 ΑΠΟΞΗΛΩΣΕΙΣ – ΚΑΘΑΙΡΕΣΕΙΣ

Αφορούν εργασίες οι οποίες θα εκτελεστούν με εξαιρετική προσοχή και επιμέλεια ώστε να μην προκαλούν ενόχληση στους προκείμενους χώρους. Εφιστάται στη συγκέντρωση και αποκομιδή και απομάκρυνση των προϊόντων καθαίρεσης και αποξήλωσης, των ακρήστων υλικών, στη μεταφορά τους εκτός των χώρων Νοσοκομείου και στον επιμελή καθαρισμό των χώρων εργασίας.

Συμπεριλαμβάνεται η λήψη κάθε μέτρου προστασίας και ασφάλειας ώστε να μην προκαλείται όχληση στο υπόλοιπο Νοσοκομείο. Θα τοποθετηθούν προστατευτικά – διαχωριστικά πανό που να εξασφαλίζουν ηχομόνωση και προστασία από την σκόνη και τυχόν απαιτούμενες αντιστηρίξεις.

Θα γίνει αποξήλωση δαπέδου συμπεριλαμβανόμενου του σοβατεπί & σαθρών σημείων του υποστρώματος οποιουδήποτε πάχους και επιφάνεια.

α/α	Χώροι αντικατάστασης δαπέδου	Επιφάνεια	Διαμορφωτής βάσης, σοβατεπί & διακοσμητικό τελείωμα «καπελάκι»
1	Διάδρομος Κλινικής	75 m ²	55 m
2	Επένδυση υφιστάμενης φάσας τοιχοποιίας με πλαστικό δάπεδο PVC ίδιας απόχρωσης με του δαπέδου .	55 m μήκους	

2. ΔΑΠΕΔΑ

2.1 ΠΡΟΜΗΘΕΙΑ – ΤΟΠΟΘΕΤΗΣΗ ΔΑΠΕΔΟΥ PVC

Στους προαναφερθείς χώρους που θα γίνει η αποξήλωση του παλαιού δαπέδου και θα τοποθετηθεί νέο πλαστικό δάπεδο PVC κατάλληλο για νοσοκομειακή χρήση, επαγγελματικών προδιαγραφών, ομογενές, τοποθετημένο με κορδόνια αρμοκόλλησης και με σοβατεπί του ίδιου υλικού.

Η επιφάνεια του δαπέδου συμπεριλαμβανόμενου του σοβατεπί είναι περίπου 75 m². Ο διαμορφωτής που θα τοποθετηθεί στην βάση του σοβατεπί είναι 55 τρέχοντα μέτρα περίπου και στην πάνω πλευρά του σοβατεπί θα τοποθετηθεί διακοσμητικό τελείωμα «καπελάκι» 55 τρέχοντα μέτρα.

Η επιφάνεια του δαπέδου θα είναι προγουλισμένη με PUR (πολυουρεθάνη) εργοστασιακά ελαχιστοποιώντας έτσι τις ανάγκες συντήρησης του πλαστικού δαπέδου.

Το δάπεδο θα είναι κατηγορία χρήσης 34 (βαρύ επαγγελματικό), πάχους 2 mm (ομογενές), βάρους 2.800 gr/m², διαστάσεις ρολών φάρδους 2m, με αντοχή σε καρέκλες με ροδάκια, με αντιστατικότητα < 2kV (αντιστατικό), ακουστικότητα, Bfl-s1 (βραδύκαυστο), αντιολισθηρότητα R9 και ηχομόνωση 4 db.

Ενδεικτικός τύπος δαπέδου PVC Standard Plus της Tarkett.

Η ένωση των ρολών στο δάπεδο των χώρων θα γίνει με κορδόνι αρμοκόλλησης ώστε να εξασφαλιστεί ότι δεν θα υπάρξει κενό στην ένωση. Η διαδικασία που θα ακολουθηθεί είναι η εξής:

Αφού τοποθετηθούν τα φύλα φάρδους 2m, το ένα δίπλα στο άλλο θα ανοίγεται με ειδικό εργαλείο (φρέζα) ένα μικρό αυλάκι, κόβοντας λίγο τις άκρες του κάθε ρολού. Στη συνέχεια, με άλλο εργαλείο (χειροκίνητο ή ρομπότ), ρίχνεται καυτό κορδόνι αρμοκόλλησης, το οποίο παίρνει το σχήμα από το αυλάκι. Τέλος, αφού το κορδόνι αρμοκόλλησης κρυώσει, θα ξυρίζεται η περίσισιά του και το τελικό αποτέλεσμα είναι ότι τα μέχρι πρότινος διαφορετικά ρολά πλαστικού δαπέδου γίνονται πλέον ένα σώμα, χωρίς να υπάρχει ανάμεσά τους εστία ανάπτυξης μικροβίων, αφού σφουγγαρίζονται εύκολα και αποτελεσματικά.

Θα διαμορφωθεί σοβατεπί επί της τοιχοποιίας με διαμόρφωση του ίδιου του δαπέδου. Η διαδικασία που θα ακολουθηθεί είναι η εξής:

Θα τοποθετηθεί κατάλληλη για το σκοπό βάση διαμόρφωσης (η οποία και συμπεριλαμβάνεται στα απαραίτητα υλικά εκτέλεσης των εργασιών) στη γωνία ένωσης του δαπέδου με τον τοίχο ώστε να δώσει την απαραίτητη καμπυλότητα στο πλαστικό δάπεδο. Το ίδιο το δάπεδο θα στρίβει με καμπύλη για 10cm περίπου πάνω στον τοίχο. Το δάπεδο που έχει ήδη τοποθετηθεί θα σταματάει 10cm πριν φτάσει στον τοίχο, οπότε και θα τοποθετείται μία επιπλέον λωρίδα πλαστικού δαπέδου φάρδους 20cm, εκ των οποίων τα 10cm πάνε πάνω στο πάτωμα (οριζόντια) και τα άλλα 10cm πάνε πάνω στον τοίχο (κάθετα). Η λωρίδα αυτή θα κολληθεί με κορδόνι αρμοκόλλησης στο πάτωμα, ενώ στην πάνω πλευρά του σοβατεπί θα τοποθετηθεί "καπελάκι" (διακοσμητικό τελείωμα).

Το υπόστρωμα θα εξομαλυνθεί κατάλληλα με ρητινούχο αυτοεπιπεδούμενο ταχείας πήξεως ενδεικτικού τύπου FLOWCRET 1-10 EXPRESS της ISOMAT ώστε να μην εμφανίζονται ρωγμές, κυματισμοί, εξάρσεις, βαθουλώματα ή άλλα ελαττώματα.

Η επικόλληση των νέων δαπέδων θα γίνει πάνω σε επιφάνειες τέλεια στεγνές και καθαρές με πρώτο καθαρισμό εν ξηρώ για να αφαιρεθούν ξένα υλικά και δεύτερο καθαρισμό με νερό και απορρυπαντικό (χωρίς χρήση χημικών) για να απομακρυνθούν οι ελαιώδεις ουσίες. Η συγκολλητική ουσία θα πρέπει να είναι προμήθειας του εργοστασίου παραγωγής του δαπέδου και ο τρόπος επικόλλησης σύμφωνα με τις υποδείξεις του εργοστασίου.

- Στα τελειώματα του δαπέδου (π.χ πόρτες wc) θα τοποθετηθεί κατάλληλο προφίλ αλουμινίου πλάτους $\geq 3\text{cm}$, ώστε να γίνει κάλυψη της ανισοσταθμίας του δαπέδου.
- Στις υφιστάμενες ξύλινες φάσες θα γίνει αντικατάσταση επένδυσης με νέο πλαστικό δάπεδο pvc (ίδιο με αυτό που θα τοποθετηθεί στο δάπεδο).

3. ΠΡΟΘΕΣΜΙΑ ΕΚΤΕΛΕΣΗΣ ΕΡΓΑΣΙΩΝ

Ο συνολικός χρόνος αποπεράτωσης, για όλους τους αναφερόμενους χώρους, ορίζεται στις **δεκαπέντε (15) ημέρες** και θα υλοποιηθεί τμηματικά.

4. ΑΠΑΙΤΗΣΕΙΣ ΠΟΙΟΤΙΚΩΝ ΕΛΕΓΧΩΝ

α. Δείγματα των υλικών τα οποία θα χρησιμοποιηθούν, θα προσκομισθούν, προ της έναρξης των εργασιών, στην Υπηρεσία για έλεγχο και έγκριση της ποιότητάς τους. Θα συνοδεύονται από όλες τις απαιτούμενες πληροφορίες προϊόντος από τον κατασκευαστή, αποτελέσματα δοκιμών ελέγχου, πιστοποιήσεις (μηχανική αντοχή, αντοχή στα χημικά κλπ.) Ο καθορισμός των υλικών θα συμφωνείται και τα δείγματα θα προσκομίζονται έγκαιρα ώστε να υπάρχει χρόνος διενέργειας δοκιμασιών ελέγχου πριν από την έναρξη των εργασιών.

β. Όλα τα υλικά θα προσκομίζονται στο έργο συσκευασμένα και προστατευμένα με περιτύλιγμα και σε ποσότητα που να επιτρέπει τη φόρτωση και εκφόρτωση τους. Θα συνοδεύονται από τα επίσημα πιστοποιητικά συμμόρφωσης και θα ελέγχονται κατά την είσοδό τους ώστε να επιβεβαιώνεται με κάθε πρόσφορο τρόπο ότι είναι αυτά που έχουν προκαθοριστεί, είναι καινούργια και βρίσκονται σε άριστη κατάσταση.

γ. Οποιαδήποτε κατασκευή λερωμένη, σπασμένη και γενικά ελαττωματική δεν γίνεται αποδεκτή.

δ. Μετά την περαίωση των εργασιών και πριν την παράδοση του έργου θα πρέπει να γίνει απαραίτητος έλεγχος λειτουργίας όλων των υλικών, παρουσία της Τεχνικής Υπηρεσίας του Νοσοκομείου.

ε. Ο Ανάδοχος υποχρεούται να καταθέσει στην Τεχνική Υπηρεσία του Νοσοκομείου, όλα τα σχέδια – εγχειρίδια – πιστοποιητικά δοκιμών & καταλληλότητας κλπ, των υλικών και του εξοπλισμού που θα εγκαταστήσει.

5. ΣΗΜΕΙΩΣΕΙΣ - ΕΠΙΣΗΜΑΝΣΕΙΣ

- Η επιμέτρηση και διαστασιολόγηση είναι ενδεικτική.
- Οι εργασίες πρέπει να πραγματοποιηθούν από άρτιο συνεργείο, αποτελούμενο από πιστοποιημένο και πεπειραμένο τεχνικό προσωπικό.
- Ο ανάδοχος υποχρεούται να λαμβάνει όλα τα απαραίτητα μέτρα ασφαλείας βάσει των διατάξεων της κείμενης νομοθεσίας, όπως αυτές ισχύουν, καθ'όλη τη διάρκεια εκτέλεσης των εργασιών.
- Ο ανάδοχος, το πολύ εντός πέντε (5) ημερών από την υπογραφή της Σύμβασης, υποχρεούται να καταθέσει χρονοδιάγραμμα υλοποίησης των εργασιών, το οποίο θα εγκριθεί από όλα τα εμπλεκόμενα τμήματα του Νοσοκομείου.
- Αυστηρή τήρηση στις «ΚΑΤΕΥΘΥΝΤΗΡΙΕΣ ΟΔΗΓΙΕΣ ΓΙΑ ΤΗΝ ΠΡΟΛΗΨΗ ΝΟΣΟΚΟΜΕΙΑΚΩΝ ΛΟΙΜΩΞΕΩΝ ΠΟΥ ΣΧΕΤΙΖΟΝΤΑΙ ΜΕ ΚΑΤΑΣΚΕΥΑΣΤΙΚΕΣ ΕΡΓΑΣΙΕΣ ΣΤΟ ΝΟΣΟΚΟΜΕΙΟ», Αθήνα 2007.
- Οι εργασίες θα πραγματοποιηθούν σε εξαιρέσιμες ώρες και ημέρες.
- Πριν την σύνταξη της προσφοράς οι συμμετέχοντες οφείλουν να επισκεφθούν τον χώρο και να λάβουν πλήρη γνώση του αντικείμενου, των ιδιομορφιών και των συνθηκών εργασίας.

- Όλα τα υλικά που θα χρησιμοποιηθούν, θα είναι αρίστης ποιότητας, εγκεκριμένα από τους αρμόδιους φορείς και σύμφωνα με τις διεθνείς και ελληνικές τυποποιήσεις και προδιαγραφές (ISO, CE-marking, ΕΛΟΤ, κλπ).
- Οι αποχρώσεις των χρωμάτων όλων των υλικών θα είναι επιλογή της Υπηρεσίας μας.
- Μετά το πέρας των εργασιών, όλα τα αντικείμενα που μετακινήθηκαν θα επανατοποθετηθούν στις αρχικές τους θέσεις, ενώ τα προστατευτικά υλικά (χαρτοταινίες, νάιλον, οντουλέ κλπ) αφού αφαιρεθούν, θα απομακρυνθούν από τους χώρους με ειδικούς πλαστικούς σάκους.

6. ΑΝΑΛΥΤΙΚΟΣ ΠΡΟΥΠΟΛΟΓΙΣΜΟΣ ΑΝΤΙΚΑΤΑΣΤΑΣΗΣ ΔΑΠΕΔΟΥ

α/α	Είδος εργασίας	Μονάδα μετρήσεως	Τιμή μονάδος	Ποσότητα	Μερικό Σύνολο
1	Αποξηλώσεις - απομάκρυνση αποξηλωθέντων υλικών & καθαρισμός επιφανειών.				
2	Εξομάλυνση υποστρώματος με ειδικό αυτοεπιπεδούμενο σύμφωνα με την Τεχν. Περιγραφή				
3	Προμήθεια – τοποθέτηση πλαστικού δάπεδο PVC νοσοκομειακού τύπου συμπεριλαμβανόμενου του σοβατεπί ύψος 10cm. Προμήθεια τοποθέτηση διαμορφωτή βάσης και διακοσμητικό τελείωμα «καπελάκι» (L=55 μέτρα μήκους)	m2	60,00€	75,00	4500,00€
4	Επένδυση υφιστάμενης φάσας τοιχοποιίας με πλαστικό δάπεδο PVC ίδιας απόχρωσης με του δαπέδου (L=55 μέτρα μήκους).	μ. μήκους	10,00€	55,00	550,00€
ΣΥΝΟΛΟ ΧΩΡΙΣ ΦΠΑ					4.950,00€

Το εκτιμώμενο συνολικό κόστος εργασιών ανέρχεται στο ποσό των τεσσάρων χιλιάδων εννιακοσίων πενήντα ευρώ (4.950,00€) πλέον Φ.Π.Α.

ΓΕΝΙΚΟ ΝΟΣΟΚΟΜΕΙΟ ΑΘΗΝΩΝ "ΓΠΠΟΚΡΑΤΕΙΟ"
 ΠΑΘΟΛΟΓΙΚΗ ΚΛΙΝΙΚΗ
 ΤΜΗΜΑ ΚΑΤΟΨΗΣ 4^{ου} ΟΡΟΦΟΥ- Γ' ΚΤΙΡΙΟΥ

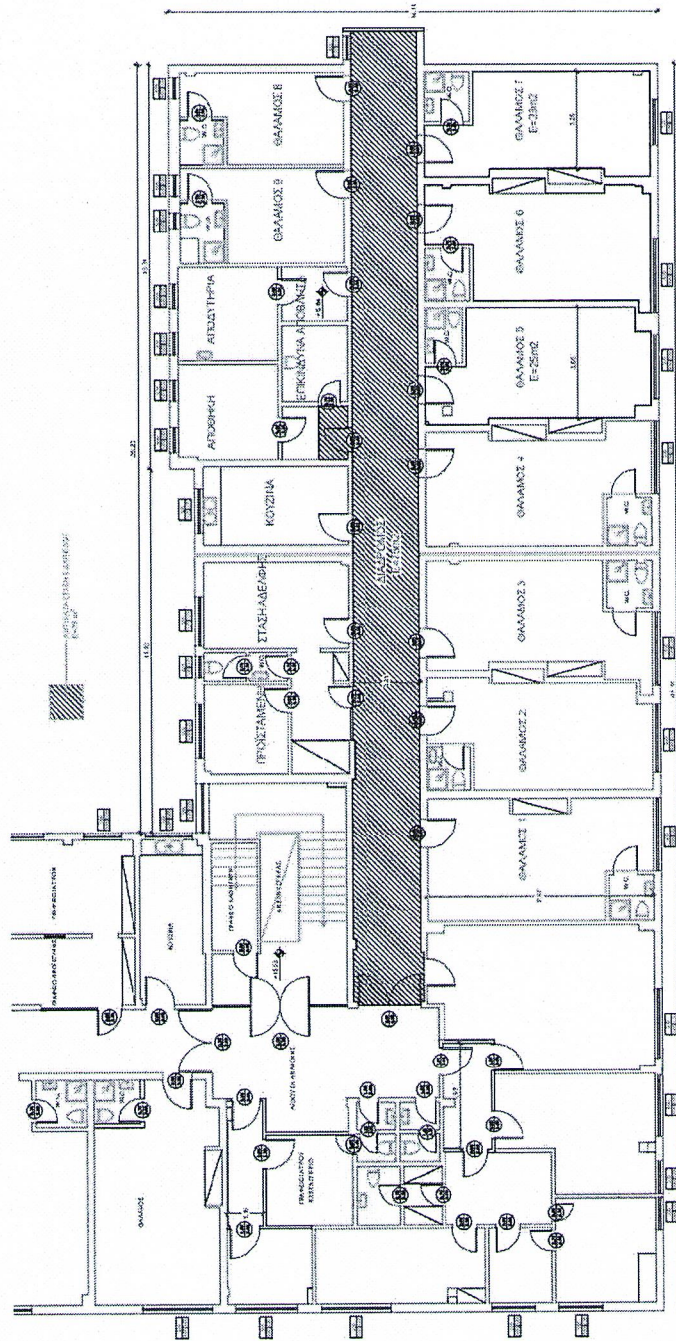

ΣΧΕΔΙΟ ΑΤΤ. ΒΥΡΡΗ

ΜΗΝΑΣ ΣΕΠΤΕΜΒΡΙΟΣ 2003