

Αθήνα, 4 Μαρτίου 2019

  
ΕΛΛΗΝΙΚΗ ΔΗΜΟΚΡΑΤΙΑ  
ΥΠΟΥΡΓΕΙΟ ΥΓΕΙΑΣ  
1<sup>η</sup> ΥΓΕΙΟΝΟΜΙΚΗ ΠΕΡΙΦΕΡΕΙΑ ΑΤΤΙΚΗΣ  
ΓΕΝΙΚΟ ΝΟΣΟΚΟΜΕΙΟ ΑΘΗΝΩΝ  
ΔΙΡΗΟΚΡΑΤΕΙΟ  
ΔΙΟΙΚΗΤΙΚΟ - ΟΙΚΟΝΟΜΙΚΟ ΧΡΗΜΑΤΑ  
ΥΠΟΛΟΓΙΣΤΗΡΙΑΚΗ ΥΠΗΡΕΣΙΑ  
ΤΜΗΜΑ ΤΕΧΝΙΚΩΝ  
Παλαιό Ηρώδης 114  
Τ.Κ. 11527, Αθήνα  
Πληροφορίες  
Τηλέφωνο 2102081141, 2102081143  
FAX 2102081731

## ΤΕΧΝΙΚΗ ΠΕΡΙΓΡΑΦΗ

Η παρούσα τεχνική περιγραφή αφορά τις απαιτούμενες εργασίες για την αποκατάσταση του κλιμακοστασίου που βρίσκεται στο υπογείου του τετραόροφου κτιρίου.

### Περιγραφή εργασιών:

#### α. Καθαίρεσεις αποξηλώσεις

Αφορούν εργασίες οι οποίες θα εκτελεσθούν με προσοχή και επιμέλεια, ώστε να μη προκαλούν ενόχληση στους παρακείμενους χώρους. Εφιστάται η προσοχή στη συγκέντρωση, αποκομιδή και απομάκρυνση των προϊόντων καθαίρεσης και αποξήλωσης των άχρηστων υλικών (μπάζα), στη μεταφορά τους εκτός των χώρων του νοσοκομείου και στον επιμελή καθαρισμό του χώρου μετά το πέρας των εργασιών.

- Καθαίρεση επιχρισμάτων

Θα γίνει καθαίρεση επιχρισμάτων τοίχων & οροφών, όπου αυτά είναι σαθρά και όπου παρουσιάζουν υγρασίες .

- Αποξήλώσεις
- Θα γίνει πλήρης αποξήλωση των παλαιών ξύλινων κασών.
- Θα γίνει αποξήλωση - φθαρμένων τπλακιδίων.

#### β. Εργασίες αποκατάστασης

- Θα γίνει επισκευή επιχρισμάτων τοίχων & οροφών. Τα νέα επιχρίσματα θα εφαρμοστούν μετά τον πλήρη και σχολαστικό καθαρισμό της επιφάνειας.
- Αποκατάσταση επιχρισμάτων τετραγωνικής περιμετρικά των κουφωμάτων που έχουν αποξηλωθεί και στις γωνίες αυτών σε όλο το ύψος τους.

- Προμήθεια και τοποθέτηση πλακιδίων δαπέδου ίδιων διαστάσεων & ίδιας (ή παρόμοιας) απόχρωσης με τα υπάρχοντα στις θέσεις που έγιναν οι αποξηλώσεις.
- Προμήθεια και τοποθέτηση πέρτας αλουμινίου με όλα τα εξαρτήματα (κάσα, μεντεσέδες, κλειδαριά, λάστιχο κάσας, σύστημα επαναφοράς κλπ) μαζί με όλα τα υλικά και μικροϋλικά που απαιτούνται για την άρτια λειτουργία αυτής, διαστάσεων 1,00x1,60(cm), πλάτος τοίχου 20cm. Το χρώμα θα επιλεγεί από την υπηρεσία.
- Βαφή ξύλινης κάσας και δίφυλλης θύρας. Η βαφή θα γίνει με κατάλληλη προεργασία.
- Θα γίνουν χρωματισμοί τοίχων & οροφών. Θα γίνουν οι ανάλογες προετοιμασίες των επιφανειών επισκευασμένων επιχρισμάτων συμπεριλαμβανόμενης και της ανάλογης προετοιμασίας, ασταρώματος και σπεκουλαρίσματος. Μετά θα ακολουθήσουν δυο χέρια κατάλληλο χρώμα. Τα χρώματα θα εφαρμοσθούν σύμφωνα με τις οδηγίες του προμηθευτή και η απόχρωση τους θα επιλεγεί από την Υπηρεσία.

A/A	Περιγραφή εργασιών	M/M	Ποσότητα	Τιμή Μονάδας	Μερικό σύνολο
1	Καθαιρέσεις αποξηλώσεις	Κ.Α.	1	150	150,00€
2	Επισκευή επιχρισμάτων τοίχων & οροφών	Κ.Α.	1	150	150,00€
3	Αντικατάσταση πλακιδίων δαπέδου	m <sup>2</sup>	1	40	40,00€
4	Βαφή τοίχων και οροφών, με την κατάλληλη προεργασία, δύο στρώσεων με χρώμα Α' ποιότητας, αποχρώσεων επιλογής από την Τεχνική Υπηρεσία	m <sup>2</sup>	70	5	350,00€
5	Βαφή ξύλινης κάσας και δίφυλλης ταμπλαδωτής θύρας διαστάσεων (1,30x2,25m)	τεμ	1	100	100,00€
7	Προμήθεια και τοποθέτηση πέρτας αλουμινίου.	τεμ	1	350	350,00€
6	Απρόβλεπτες εργασίες	Κ.Α.	1	150	150,00€
Σύνολο					1290,00€

Ακολουθεί σχετικό φωτογραφικό υλικό και κάτοψη του χώρου.

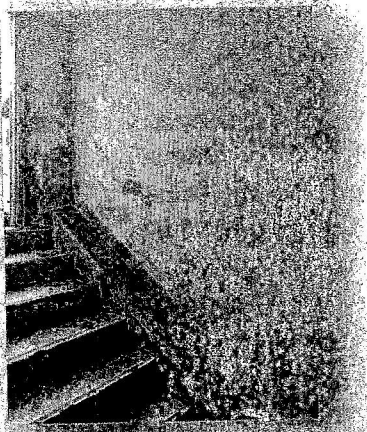

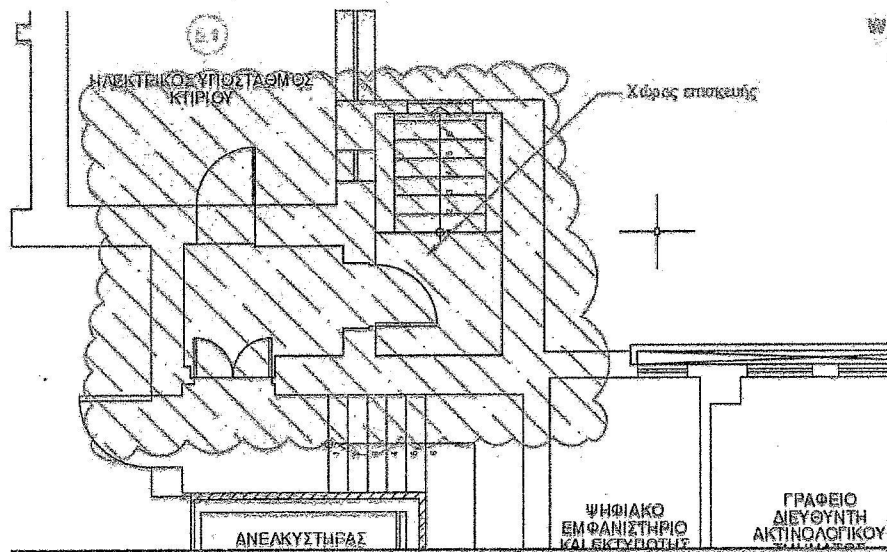
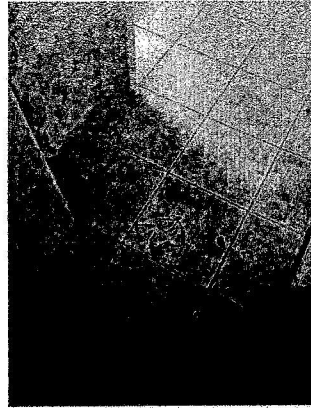
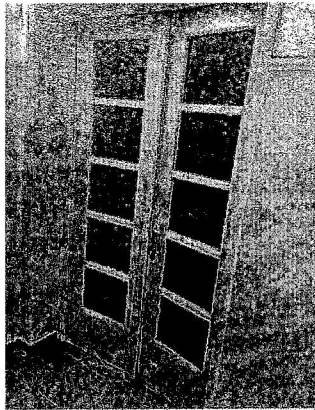

Σχέδιο 1: ΚΑΤΩΨΗ

Το εκτιμώμενο συνολικό κόστος εργασιών ανέρχεται στο ποσό των χιλίων διακοσίων ενενήντα ευρώ (1290,00€) πλέον ΦΠΑ.

Θ μηχανικός  
ΚΟΛΙΟΣ ΝΙΚΟΛΑΟΣ  
ΠΟΛ. ΜΗΧΑΝΙΚΟΣ MSc

Θ προϊστάμενος Τεχνικού  
Τμήματος  
ΛΑΓΟΣ Π. Α.  
ΠΡΟΪΚΤΑΚΤΗΣ  
ΤΕΧΝΙΚΟΥ ΤΜΗΜΑΤΟΣ