

**ΕΡΓΟ : ΜΕΡΙΚΗ ΑΝΑΚΑΙΝΙΣΗ ΤΜΗΜΑΤΟΣ ΓΝΑΘΟΧΕΙΡΟΥΡΓΙΚΗΣ
ΚΛΙΝΙΚΗΣ ΣΤΟΝ Α' ΟΡΟΦΟ ΤΟΥ ΟΚΤΑΟΡΟΦΟΥ ΚΤΙΡΙΟΥ
(Βασ. Σοφίας 114)**

Για την ανακαίνιση – διαμόρφωση Βοηθητικού Χώρου σε Γραμματεία στη
Γναθωχειρουργική Κλινική, απαιτούνται οι παρακάτω εργασίες:

ΚΑΘΑΙΡΕΣΕΙΣ - ΑΠΟΞΗΛΩΣΕΙΣ .

1. Καθαίρεση τμήματος υπερμπατικής τοιχοποιίας, πάχους 40 cm, μεταξύ Βοηθητικού Χώρου & Εργαστηρίου, για την τοποθέτηση παραθύρου, συνολικής επιφάνειας περίπου: **1,50 m²**.
2. Αποξήλωση τμήματος υφιστάμενου υλοπετάσματος στον Βοηθητικό Χώρο, διαστάσεων: 0,75 X 1,00 m.

ΔΙΑΡΡΥΘΜΙΣΕΙΣ - ΔΙΑΣΚΕΥΕΣ .

1. Κατασκευή επιχρισμάτων (μερεμέτια), για την αποκατάσταση βλαβών, περιμετρικά του τμήματος καθαιρούμενης τοιχοποιίας.
2. Συμπληρωματικές ηλεκτρικές εργασίες ισχυρών & ασθενών ρευμάτων (θα περιλαμβάνει: κανάλια τύπου DPL (mosaic), καλωδιώσεις NYM, χωνευτοί ρευματοδότες SUKO (**τεμ. 4**), καλωδιώσεις UTP kat. 6, διπλή πρίζα τηλεφώνου - Data (**τεμ.1**) κλπ.).
3. Προμήθεια και τοποθέτηση δίφυλλου παραθύρου εξ αλουμινίου, ηλεκτροστατικής βαφής, χρώματος λευκού (EUROPA 2000), με τους αντίστοιχους διπλούς υαλοπίνακες – κλειδαριές – πόμολα κλπ, διαστάσεων: **1,20 X 1,20 m** & επιφάνειας: **1,44 m²**
4. Προμήθεια – κατασκευή και τοποθέτηση υαλοπέτασματος τύπου TRIPLEX μετά των αντίστοιχης θυρίδας ενδοεπικοινωνίας, διαστάσεων: **0,75 X 1,00 m** & πάχους 10 mm , συνολικής επιφάνειας περίπου: **0.75 m²**
5. Επαναχρωματισμός τοιχοποιίας (απόξεση παλαιών χρωμάτων - τρίψιμο – στοκάρισμα – βάψιμο), με πλαστικό χρώμα, συνολικής επιφάνειας περίπου: **15,00 m²**
6. Προμήθεια, κατασκευή και τοποθέτηση ξύλινου πάγκου εργασίας, από duropal 3mm (χρώματος επιλογής), διαστάσεων: **2,25 X 0,60 m**, συνολικής επιφάνειας περίπου: **1.50 m²**
7. Αποκομιδή, μεταφορά και απομάκρυνση άχρηστων υλικών και μπαζών.

**ΕΡΓΟ: ΜΕΡΙΚΗ ΑΝΑΚΑΙΝΙΣΗ ΤΜΗΜΑΤΟΣ ΓΝΑΘΟΧΕΙΡΟΥΡΓΙΚΗΣ
ΚΛΙΝΙΚΗΣ ΣΤΟΝ Α' ΟΡΟΦΟ ΤΟΥ ΟΚΤΑΟΡΟΦΟΥ ΚΤΙΡΙΟΥ
(Βασ. Σοφίας 114)**

ΠΡΟΫΠΟΛΟΓΙΣΜΟΣ ΕΡΓΑΣΙΩΝ

Α/Α	Είδος Εργασίας	Μονάδα	Ποσότητα	Τιμή (€)	Δαπάνη
					Μερική (€)
ΟΙΚΟΔΟΜΙΚΕΣ ΕΡΓΑΣΙΕΣ:					
1	Καθαίρεσεις - Αποξηλώσεις & Αποκομιδή υλικών καθαίρεσεων	Τεμ.	1,00	150,00	150,00
2	Κατασκευή σποραδικών επιχρισμάτων (μερέμια)	Τεμ.	1,00	100,00	100,00
3	Προμήθεια - Τοποθέτηση δίφυλλου παραθύρου εξ' αλουμινίου (EUROPA 2000)	m2	1,44	180,00	259,20
4	Προμήθεια & τοποθέτηση πλαισίου εξ αλουμινίου, με τους αντίστοιχους υαλοπίνακες τύπου TRIPLEX	m2	0,75	280,00	210,00
5	Εσωτερικοί χρωματισμοί επί επιφανειών επιχρισμάτων με πλαστικά χρώματα.	m2	15,00	8,00	120,00
6	Ξύλινος πάγκος εργασίας από Duporal 3mm - χρώματος επιλογής	m2	1,50	60,00	90,00
ΗΛΕΚΤΡΟΛΟΓΙΚΕΣ ΕΡΓΑΣΙΕΣ:					
1	Εξωτερικό κανάλι, τύπου DPL (mosaic)	m	8,00	7,05	56,40
2	Καλώδιο τύπου NYM τριπολικό Διατομής: 3 X 2,5 mm ²	m	20,00	4,05	81,00
3	Ρευματοδότης χωνευτός με SCHUKO - Εντάσεως 16 A	τεμ.	4,00	9,92	39,68
4	Τηλεφωνικό καλώδιο UTP 100, CATEG. 6, 25 ζευγών	m	20,00	9,83	196,60
5	Τηλεφωνικό ρευματοδότης διπλός DATA/τηλέφωνο	Τεμ.	1,00	29,20	29,20

ΣΥΝΟΛΟ:

1.332,08

**ΛΑΓΙΟΣ Π. ΑΝΔΡΕΥΡΟΣ
ΠΡΟΣΤΗΘΙΜΕΝΟΣ
ΤΕΧΝΙΚΟΥ ΤΜΗΜΑΤΟΣ**

ΣΥΓΚΕΝΤΡΩΤΙΚΟΣ ΠΙΝΑΚΑΣ	
ΣΥΝΟΛΟ ΕΡΓΑΣΙΩΝ:	1.332,08 €
ΕΡΓΟΛΑΒΙΚΟ ΟΦΕΛΟΣ 18,00%	239,77 €
ΣΥΝΟΛΟ:	1.571,85 €
Φ.Π.Α. 23,00%	361,53 €
ΤΕΛΙΚΟ ΣΥΝΟΛΟ:	1.933,38 €

Η ΤΕΧΝΙΚΗ ΥΠΗΡΕΣΙΑ

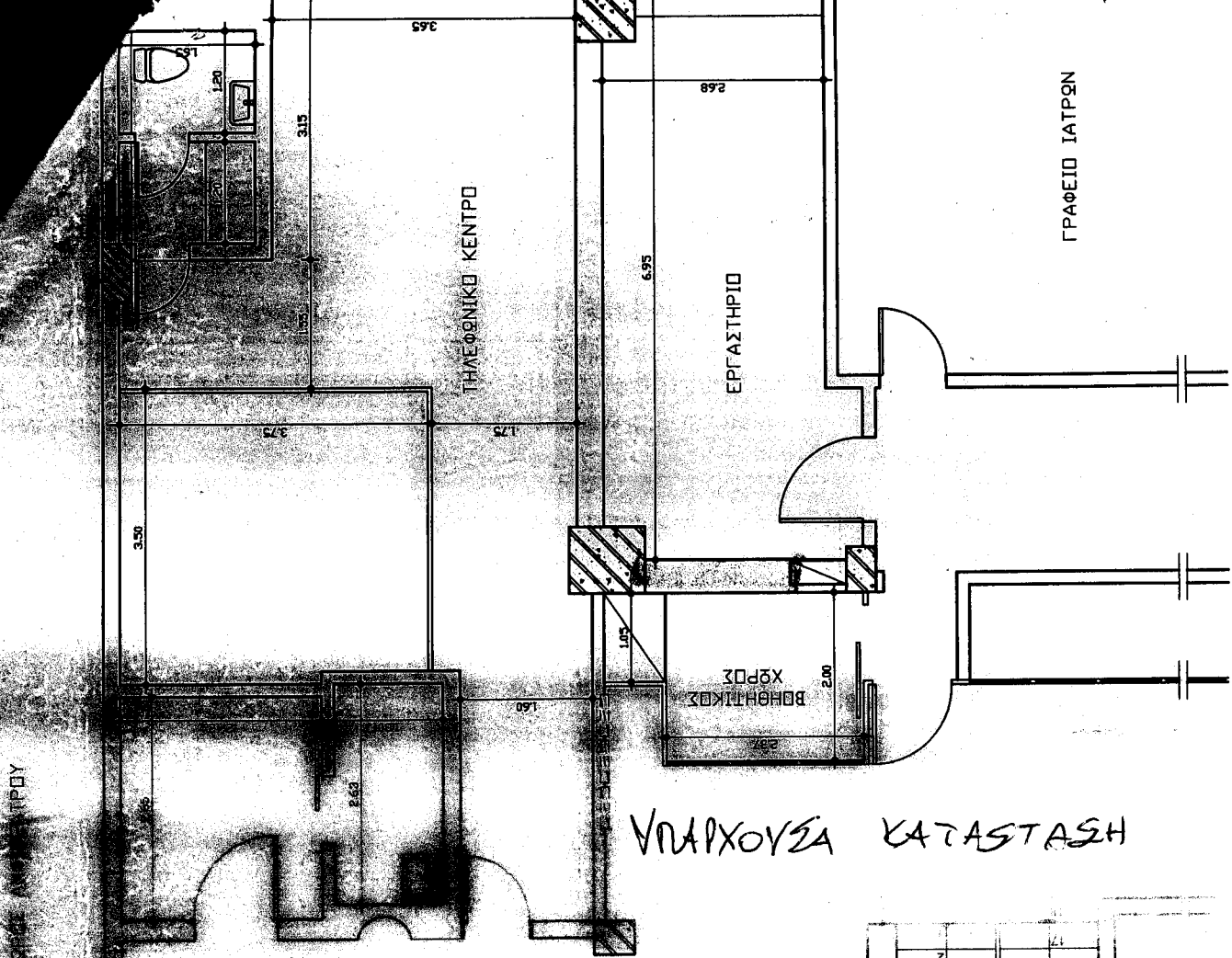

ΥΠΑΡΧΟΥΣΑ ΚΑΤΑΣΤΑΣΗ

17	
16	
15	
14	
13	
12	
11	
10	
9	
8	
7	
6	
5	
4	
3	
2	

